

Apresenta:

MANUAL DO USUÁRIO

Como funciona?

- Consultas veterinárias por apenas R\$28,00;
- Exames diagnósticos à preço de custo;
- Vacinas importadas: Antirrábica por R\$18,00;
- V4 Felina e V10 Canina por apenas R\$35,00.



Guias

No momento desse atendimento a clínica emitirá um comprovante de atendimento, o qual deverá ser assinado pelo TITULAR DA CONTA DE LUZ ou CÔNJUGE, não sendo permitida, em nenhuma hipótese a assinatura por terceiros como filhos, enteados, namorados ou noivos.



Como utilizar?

Basta escolher uma clínica credenciada em nosso site e levar o seu peludinho.

Na hora do atendimento, a clínica solicitará um documento de identificação para confirmação, uma vez que os seus dados e os dados do seu animalzinho estarão disponíveis para consulta online.

A consulta poderá ser paga no ato do atendimento, ou se preferir pode optar por vir na sua próxima conta de energia.



Internações, cirurgias ou tratamentos

Todos os veterinários credenciados trabalham com uma tabela padronizada VETPREV, ou seja, já negociamos os valores para você. O pagamento poderá ser realizado através de qualquer forma de pagamento disponibilizado pela clínica ou ainda parcelado pela sua conta de luz, pois todas as clínicas credenciadas tem acesso ao nosso sistema online e, eventuais despesas com cirurgias e internações, podem também serem pagas desta forma

Apresenta:

MANUAL DO USUÁRIO

Critérios para utilização

- Já ter ocorrido ao menos uma inserção de cobrança de mensalidade VetPrev, identificada na conta da CPFL como “Via Luz”;
- Não podem ocorrer atrasos de pagamentos da conta de energia, em caso de atrasos o sistema VetPrev integrado a CPFL pode não liberar o plano;



Quantos animaizinhos podem entrar?

O valor da mensalidade de R\$ 15,90 é para cada peludinho, não havendo possibilidade de descontos de mensalidades por grupos de animais, visto que a VETPREV opera com conceito de gestão de risco, sendo que, para cada ocorrência médica gera alguma despesa com qual a VETPREV arca perante a clínica credenciada.



Há tempo de carência?

Após a efetivação da adesão e assim que você receber a sua conta de luz contendo o valor da mensalidade nela inserido você já estará habilitado para utilização dos benefícios VETPREV, mesmo antes de pagar a referida conta de luz.

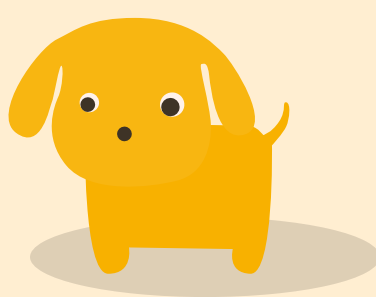

Vidalink

Vidalink é um programa de descontos em medicamentos, oferecendo de 20 à 60% de descontos em mais de 8 mil farmácias em todo o Brasil. Você poderá se cadastrar após vir a primeira mensalidade da Vetprev em sua conta de luz, pelo site: www.vidalink.com.br E selecionar a Área Restrita do Portal do Usuário.